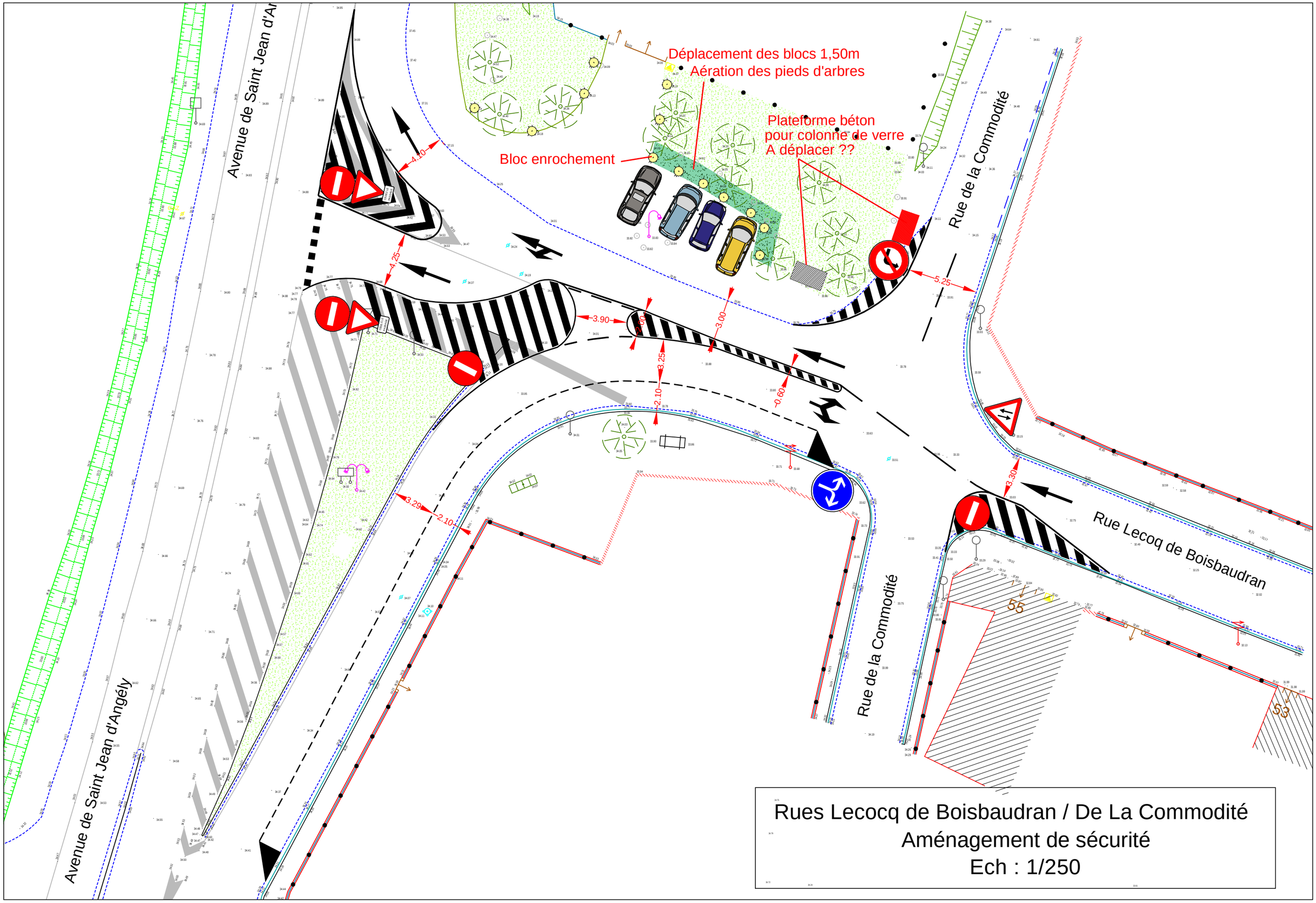

Rues Lecocq de Boisbaudran / De La Commodité
Aménagement de sécurité
Ech : 1/250